

Boletim do Patrimônio Cultural

Edição 05 – 16.04.2014



Prazo de inscrições para o Prêmio Rodrigo Melo Franco de Andrade encerra dia 30 de abril

Desde 1987, ações de todas as regiões do país vêm recebendo o reconhecimento pelo trabalho de promoção, difusão, proteção e preservação do patrimônio cultural nacional. [Leia mais](#)

João Pessoa (PB) e IPHAN lançam edital para Recuperação de Imóveis Privados

Está aberto, até o dia 24 de abril, edital de seleção para apresentação de propostas para recuperação de imóveis privados no centro histórico de João Pessoa, Paraíba. [Leia mais](#)

SC - Prefeitura de Florianópolis lança na próxima semana edital para restauro da Casa de Câmara

A expectativa é que as obras iniciem em junho, com prazo de 18 meses para conclusão. O espaço está interditado desde 2007, quando passou a ser ocupado por andarilhos, até ser lacrado totalmente em 2012. [Leia mais](#)

GO - Instituto do Patrimônio Histórico e Artístico de Goiás terá nova sede

O imóvel começou a ser construído em 1936 e foi inaugurado em 1937 para abrigar a Delegacia Fiscal, integrando o conjunto de prédios públicos que tiveram destaque no traçado inicial da cidade. [Leia mais](#)

PB - A Fazenda Maquiné - Patrimônio histórico e cultural de Araruna

Um lugar bucólico, de paisagens naturais e riqueza cultural surpreendente, um verdadeiro tesouro de da história do município. A Fazenda Maquiné fica onde era antes um engenho de mesmo nome. [Leia mais](#)

MG - Abertas inscrições para 57º Encontro de Folias de Santos Reis em Uberaba

O evento faz parte do projeto "Canto e Encanto das Folias de Reis", e tem o objetivo de fazer o registro e catalogação das companhias de Santos Reis, São Sebastião e Divino Espírito Santo existentes em Uberaba. [Leia mais](#)

SP - Revitalização do Engenho dos Erasmos, em Santos, promete atrair mais visitantes

O investimento será de R\$ 3,5 milhões e vai compreender a construção de duas passarelas articuláveis, além de espetáculos noturnos de som e imagem e uma torre de observação. [Leia mais](#)

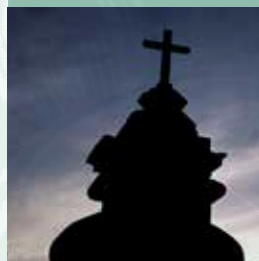
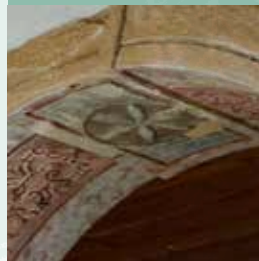

Agenda



Documentário apresenta as viagens de Roberto Burle Marx

Quem quiser conhecer os lugares que o paisagista Roberto Burle Marx visitou pode assistir ao documentário Expedições de Burle Marx, exibido pela TV Brasil todas as quartas-feiras do mês de abril, às 23h. [Leia mais](#)

Oficinas em São Luís (MA) capacitam profissionais para restauração de bens móveis

A oficina é uma parceria do Instituto do Patrimônio Histórico e Artístico Nacional (IPHAN) e do Instituto para o Desenvolvimento Humano (IDH), com o patrocínio do Banco Nacional de Desenvolvimento Social (BNDES). [Leia mais](#)

Mundo



Rússia- Crimeia: além do petróleo, terra de grande beleza natural, patrimônio histórico

A região é chamada de Riviera da Europa Oriental por causa de suas praias limpas e azuladas, e por seus castelos misteriosos. [Leia mais](#)

Espanha - O Patrimônio Mundial da Humanidade em Barcelona

A cidade de Barcelona tem oito construções modernistas declaradas Patrimônio Mundial da Humanidade pela UNESCO. [Leia mais](#)

www.iphan.gov.br

Assessoria de Comunicação | comunicacao@iphan.gov.br

61.2024-5479/5478/5476 | 61.9381-7543

Caso não queira receber este boletim,

envie email para comunicacao@iphan.gov.br



Ministério da Cultura

