

Boletim do Patrimônio Cultural

Edição 71 – 06. 07. 2017



Cais do Valongo (RJ) pode se tornar Patrimônio Mundial

Apresentada pelo Instituto do Patrimônio Histórico e Artístico Nacional (Iphan) a candidatura do Sítio Arqueológico do Cais do Valongo aguarda a avaliação final do Comitê do Patrimônio Mundial, prevista para acontecer entre os dias 6 a 9 de julho, na cidade de Cracóvia, na Polônia. [Leia mais](#)

PA - Prêmio valoriza mestres e mestras do Carimbó paraense

Como parte das ações para salvaguarda dessa manifestação cultural paraense, o Instituto do Patrimônio Histórico e Artístico Nacional (Iphan) lança o Prêmio Carimbó Nosso Patrimônio. [Leia mais](#)

Berlim recebe exposição sobre obra de Burle Marx

A partir do dia 7 de julho, o público alemão poderá conhecer mais da obra de um grande artista brasileiro. Produzida pelo Museu Judaico de Nova York, com curadoria de Jens Hoffmann e Claudia J. Nahson, a exposição Roberto Burle Marx: Brazilian Modernist fica em cartaz na Galeria de Arte do Banco da Alemanha. [Leia mais](#)

BA- Estudo para incluir a baiana de acarajé na Classificação Brasileira de Ocupações começa

Previsão é de que o estudo seja concluído no final deste mês. Baianas vão ser ouvidas por técnicos da USP. [Leia mais](#)

RJ - Projeto do Museu da Escravidão no Porto ganha ajuda de peso

Presidente do Iphan, Kátia Bogéa diz que prédio, tombado pelo patrimônio federal, tem tudo a ver com o Cais do Valongo. "O galpão é um projeto de André Rebouças, engenheiro abolicionista, e fica a poucos metros do Valongo, serviria como um centro de reflexão sobre o tema". [Leia mais](#)

ES - Seminário 'Jesuítas do Brasil: Legado para o Patrimônio Histórico'- 31/07 a 04/08

O Santuário Nacional de São José de Anchieta, em parceria com o Iphan e a Companhia de Jesus, realizará o Seminário "Jesuítas do Brasil: Legado para o Patrimônio Histórico, de 31 de julho a 4 de agosto de 2017, em Anchieta (ES). [Leia mais](#)

PE - Plataforma gratuita possibilita visitas virtuais ao Paço do Frevo

Museu localizado no Bairro do Recife é a primeira instituição cultural de Pernambuco a ter suas cinco exposições disponíveis no Google Arts & Culture. [Leia mais](#)

BA - Igreja de Sant'Ana renasce após uma reforma de 11 anos

Depois de passar por uma reforma que durou 11 anos, a Igreja de Sant'Ana, em Nazaré, tem reinauguração marcada para o próximo dia 20, às 20h. [Leia mais](#)

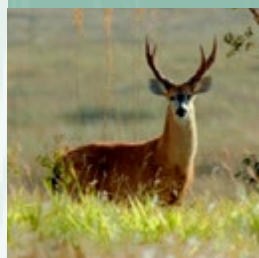
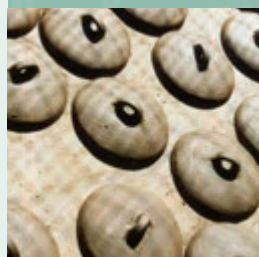
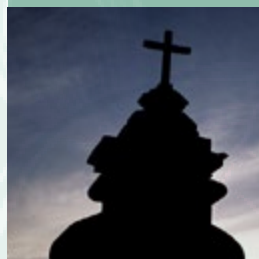
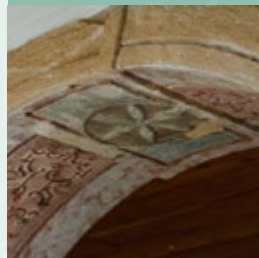

Agenda



CE - Espetáculo teatral na estação ferroviária em Fortaleza (CE)

Um espetáculo de teatro que convida o público a caminhar por alguns espaços da estação ferroviária Prof. João Felipe, em Fortaleza (CE). A peça está em cartaz de 11 a 16 de julho de 2017, sempre às 19 horas. [. Leia mais](#)

RJ - Exposição cerâmica de São Gonçalo Beira Rio, no Rio de Janeiro

O Centro Nacional de Folclore e Cultura Popular (CNFCP) com o apoio do Iphan inaugura no próximo dia 22 de junho, às 17 horas, na Sala do Artista Popular do Museu de Folclore Edison Carneiro, a exposição Cerâmica de São Gonçalo Beira Rio. [. Leia mais](#)

Mundo



Ampliação garante título de Patrimônio Mundial à Chapada dos Veadeiros

Parque corria risco de ser incluído em lista de propriedades em perigo. [. Leia mais](#)

Braga: Santuário do Bom Jesus, candidato a patrimônio mundial, vai receber obras de requalificação

O Santuário do Bom Jesus do Monte, em Braga, candidato a patrimônio mundial da humanidade, vai ser alvo de novas obras de requalificação, com particular incidência no interior da Basílica local. [. Leia mais](#)

www.iphan.gov.br

Assessoria de Comunicação | comunicacao@iphan.gov.br

61.2024-5512/5518/5513 | 61.99381-7543

Caso não queira receber este boletim,

envie email para comunicacao@iphan.gov.br



IPHAN 80 ANOS 1937-2017

MINISTÉRIO DA CULTURA

