

EM 2010
BRASÍLIA
50 ANOS

INSCRIÇÕES

As inscrições podem ser feitas até o dia **11 de maio de 2009**.

Cada ação só poderá ser inscrita em uma categoria. Cada categoria terá apenas uma ação contemplada. Os candidatos devem apresentar as ações em forma de dossiê, datilografado ou impresso em ambiente *Word*.

O concorrente deve juntar elementos iconográficos, audiovisuais ou qualquer outra espécie de material ilustrativo ou produto, que possibilitem a plena caracterização da atividade, tais como desenhos, fotografias, *slides*, mapas, cartazes, folhetos, revistas, livros, fitas cassete e de vídeo, *cd roms*, *cds* etc. É obrigatória a apresentação de um resumo da ação, de no máximo duas páginas de 30 linhas, com o objetivo de facilitar a divulgação das ações junto à imprensa.

SELEÇÃO

As ações inscritas serão pré-selecionadas por Comissão constituída em cada Superintendência Regional do Iphan, composta por representantes das diferentes áreas culturais da região e presidida pelo Superintendente Regional. Será pré-selecionada apenas uma ação por categoria.

As ações pré-selecionadas serão encaminhadas à Comissão Nacional de Avaliação, formada por personalidades de notório saber técnico e profissional na área cultural, e pelo Presidente do Iphan.

Admite-se a hipótese de haver categorias sem vencedor, não sendo permitido o empate.

Os resultados serão anunciados durante o mês de outubro de 2009, ocasião em que também serão divulgados a data e o local da cerimônia de entrega das premiações.

INFORMAÇÕES

Iphan - Instituto do Patrimônio Histórico e Artístico Nacional

SBN Qd. 02 Edifício Central Brasília 6º andar
Cep 70040-904 Brasília/DF
Telefones: (61) 3414-6199 e 3414-6176
Fax: (61) 3414-6198
endereço eletrônico: faleconosco@iphan.gov.br
site: www.iphan.gov.br



Fotos: acervo Monumenta/Iphan

Realização



Ministério
da Cultura



PRÊMIO RODRIGO MELO FRANCO DE ANDRADE

PARA AÇÕES DE PRESERVAÇÃO DO
PATRIMÔNIO CULTURAL BRASILEIRO 2009

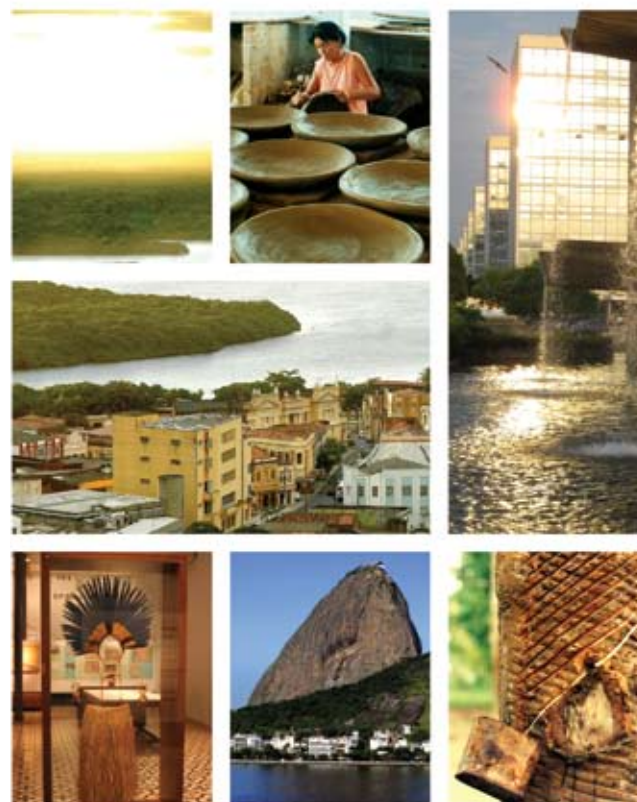

PRÊMIO

Em 1987 o Instituto do Patrimônio Histórico e Artístico Nacional, vinculado ao Ministério da Cultura, criou o Prêmio Rodrigo Melo Franco de Andrade, em reconhecimento a ações de preservação e divulgação do patrimônio cultural brasileiro. Foi assim denominado em homenagem ao primeiro dirigente da instituição.

Oferecido anualmente a empresas, instituições e pessoas de todo o país, o Prêmio procura estimular e valorizar todos aqueles que compartilham os ideais de Rodrigo. Está dividido em sete categorias:

- Apoio institucional e/ou financeiro
- Divulgação
- Educação patrimonial
- Pesquisa e inventário de acervos
- Preservação de bens móveis e imóveis
- Proteção do patrimônio natural e arqueológico
- Salvaguarda de bens de natureza imaterial

O Prêmio é atribuído a uma única ação representativa por categoria, e é constituído de um troféu, um certificado e **R\$ 20.000,00** (vinte mil reais).

Não podem concorrer ações promovidas pelo Iphan, constantes em seus programas de trabalho, exceto aquelas desenvolvidas em parcerias com outras instituições. Também não podem concorrer funcionários do Iphan ou pessoas que mantenham vínculo com o Instituto.

EDITAL

O edital contendo todo o detalhamento do Prêmio encontra-se à disposição dos interessados nas Superintendências Regionais do Iphan e nas páginas da Internet: www.iphan.gov.br e www.comprasnet.gov.br.

VENCEDORES EM 2008

Categoria Apoio Institucional e/ou Financeiro
Instituto de Pesquisa Etno Ambiental do Xingu/Ipeax
O projeto **Patrimônio indígena, história de nossa gente: resgatando a memória, as tradições e os lugares sagrados agora distantes de nós** pretende recuperar as áreas que ficaram fora do Parque Indígena do Xingu, para manter vivas suas tradições e sua cultura.

Categoria Divulgação
Federação das Entidades Culturais e Artísticas do Vale do Jequitinhonha/Fecaje
A Fecaje organiza desde 1991 o Festivale, que reúne os **Grupos de Cultura Popular - o maior patrimônio do Vale do Jequitinhonha**, uma das regiões mais pobres de Minas Gerais, em flagrante contradição com sua riqueza cultural.

Categoria Educação Patrimonial
Prefeitura Municipal de Contagem/MG
O **Programa de Educação Patrimonial: Por Dentro da História** promove a sensibilização dos alunos das escolas municipais para o reconhecimento de seus referenciais simbólicos e a preservação do patrimônio cultural.

Categoria Pesquisa e Inventário de Acervos
Olavo Pereira da Silva Filho
Carnaúba, Pedra e Barro na Capitania de São José do Piauí reúne em três publicações documentação iconográfica, pesquisas, relatos e análises sobre a origem e a evolução das cidades piauienses nos séculos 18, 19 e 20.

Categoria Preservação de Bens Móveis e Imóveis
Associação dos Amigos dos Moinhos do Vale do Taquari
O **Conjunto Arquitetônico Museu do Pão** promove a valorização da culinária e dos costumes tradicionais locais. Tem como peça principal o Moinho Colonial Colognese.

Categoria Proteção do Patrimônio Natural e Arqueológico
José Jerundino Machado Itaqui
Os **Parques Paleontológicos Integrados da Quarta Colônia** visam à valorização da região central do Rio Grande do Sul por meio do incentivo à pesquisa, divulgação da riqueza paleontológica e promoção do turismo científico.

Categoria Salvaguarda de Bens de Natureza Imaterial
Fundação Padre João Cândio
O projeto **O Vaqueiro da Caatinga e sua Diversidade Cultural** reúne ações de salvaguarda da cultura das populações da caatinga e do vaqueiro nordestino, com o registro de seus saberes, fazeres e celebrações.

LOCAIS DE INSCRIÇÃO

Superintendências Regionais do Iphan

Amazonas/Roraima
Boulevard Dr. Vivaldo Lima, 13 a 17 – Centro
Cep 69055-440 Manaus/AM
Tel: (92) 3633-2822, 3633-1532
Fax: (92) 3633-5695

Pará/Amapá
Avenida Governador José Malcher, 563 – Nazaré
Cep 66035-100 Belém/PA
Tel: (91) 3224-0699
Telefax: (91) 3224-1825

Maranhão
Rua do Giz, 235 – Centro
Cep 65010-680 São Luís/MA
Tel: (98) 3231-1388
Fax: (98) 3221-1119

Ceará
R. Liberato Barroso 525, Pça José de Alencar – Centro
Cep 60030-160 Fortaleza/CE
Tel: (85) 3221-6360, 3221-6263
Fax: (85) 3252-2796

Pernambuco
Rua Benfica, 1.150 – Madalena
Cep 50720-001 Recife/PE
Tel: (81) 3228-3011
Fax: (81) 3228-3496

Rio de Janeiro
Avenida Rio Branco, 46, 3º andar – Centro
Cep 20090-002 Rio de Janeiro/RJ
Tel: (21) 2203-3102, 2203-3113
Fax: (21) 2233-1209

Bahia
Rua Visconde de Itaparica, 08, Casa Berquó Barroquinha
Cep 40020-080 Salvador/BA
Tel: (71) 3321-0133
Fax: (71) 3243-9067

Sergipe
Praça Camerino, 225 – Bairro São José
Cep 49015-060 Aracaju/SE
Tel: (79) 3211-9182
Telefax: (79) 3211-9363

São Paulo
Rua Baronesa de Itu, 639
Cep 01231-001 São Paulo/SP,
Tel: (11) 3826-0744, 3826-0905
Fax : (11) 3826-2517

Paraná
Rua José de Alencar, 1.808 – Juvevê
Cep 80040-070 Curitiba/PR
Tel: (41) 3264-7971
Fax: (41) 3362-5188

Santa Catarina
Rua Conselheiro Mafra, 141, 2º andar
Edifício da antiga Alfândega
Cep 88010-100 Florianópolis/SC
Telefax: (48) 3223-0883

Rio Grande do Sul
Avenida Independência, 867
Cep 90.035-076 Porto Alegre – RS
Telefones: (51) 3311-1188, 3311-9351
Fax: (51) 3311-3853

Minas Gerais
Rua Januária, 130 – Centro
Cep 30.110-055 Belo Horizonte – MG
Telefones: (31) 3222-3051, 3222-2945
Telefax: (31) 3222-2440

Goiás/Tocantins/Mato Grosso
Rua 84, quadra F-15, nº 61 – Setor Sul
Cep 74080-400 Goiânia/GO
Tel: (62) 3224-6402, 3224-1310
Fax: (62) 3224-6527

Distrito Federal
SBN Quadra 2, Bloco J
Edifício Engenheiro Paulo Maurício, 12º andar
Cep 70040-905 Brasília/DF
Telefax: (61) 3327-5410

Rondônia/Acre
Avenida Presidente Dutra, nº 2234 – Centro
Cep 78.916-100 Porto Velho/RO
Tel: (69) 3223-5490, 3223-2681
Fax: (69) 3223-5340

Alagoas
Praça dos Palmares, S/N, Edifício Palmares 11º andar
Cep 57020-380 Maceió/AL
Tel: (82) 3221-6073, 3326-3714

Mato Grosso do Sul
Avenida Noroeste, 5140 – Centro
Cep 79002-010 Campo Grande/MS
Tel: (67) 3382-5921, 3232-2701
Fax: (67) 3382-5194

Piauí
Praça Marechal Deodoro, 790 – Centro
Cep 64000-160 Teresina/PI
Tel: (86) 3221-1404
Fax: (86) 3221-5538

Paraíba/Rio Grande do Norte
Praça Anthenor Navarro, 23
Cep 58010-480 João Pessoa/PB
Tel: (83) 3241-2896
Fax: (83) 3241-2959

Espírito Santo
Rua José Marcelino, 203/205, Cidade Alta – Centro
Cep 29015-120 Vitória/ES
Telefax: (27) 3223-0606

FICHA DE INSCRIÇÃO

Categoria Escolhida

apoio institucional e/ou financeiro
 divulgação
 educação patrimonial
 pesquisa e inventário de acervos
 preservação de bens móveis e imóveis
 proteção do patrimônio natural e arqueológico
 salvaguarda de bens de natureza imaterial

Dados sobre a candidatura

nome para contato, em caso de empresa ou instituição: _____

endereço: _____

bairro: _____

cidade: _____

estado: _____ cep: _____

tel: () _____

fax: () _____

endereço eletrônico: _____

Observações

- anexar ao dossiê uma síntese do projeto/ação, datilografada/digitada em no máximo duas páginas de 30 linhas cada, corpo 12;
- relacionar anexos, quando houver.