

ELEVAÇÃO POSTERIOR
Escala: 1:100

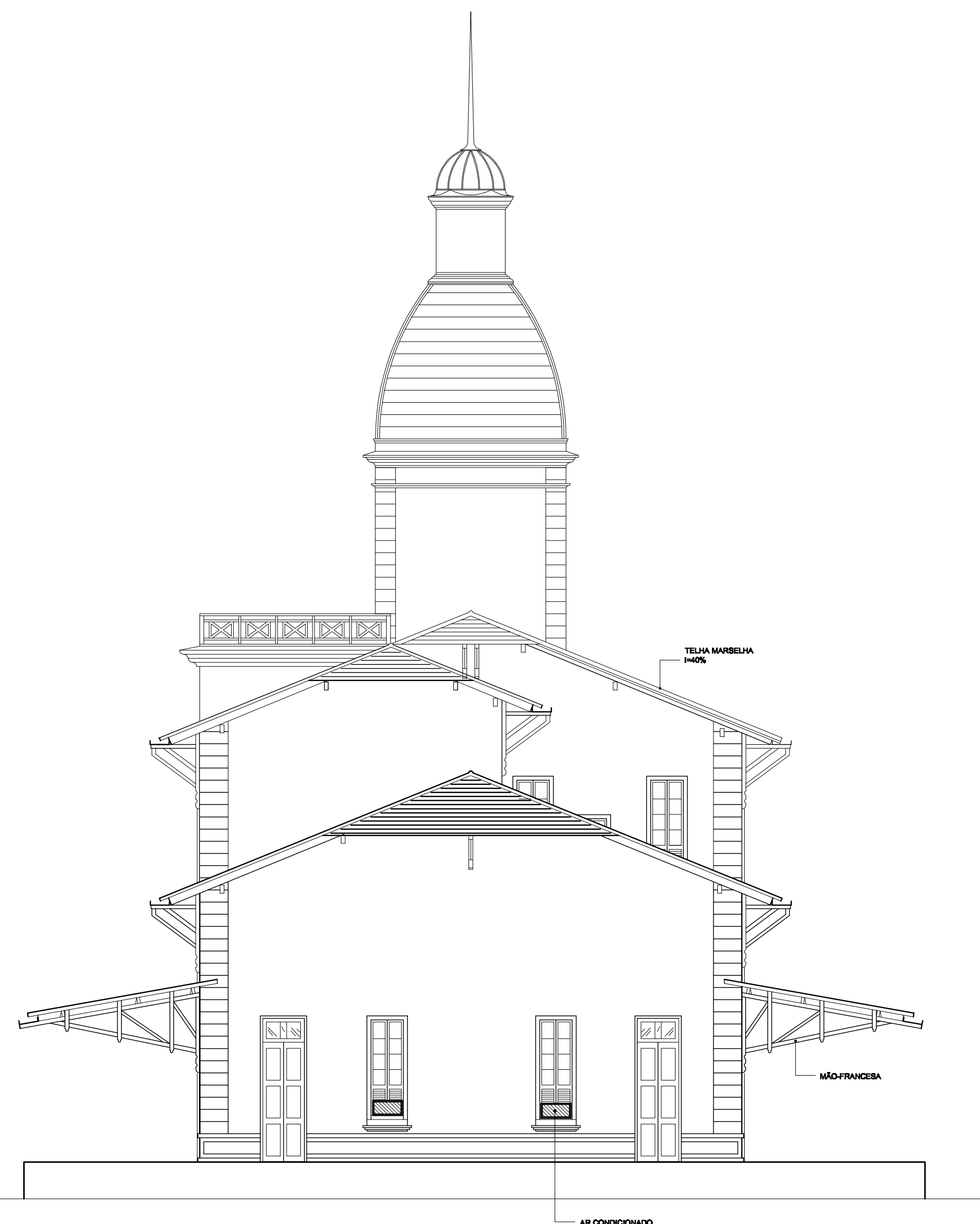

ELEVAÇÃO LATERAL ESQUERDA
Escala: 1:100

CREA:

VISTO SUPERINTENDENTE:

RESPONSÁVEL TÉCNICO:



ESTAÇÃO FERROVIÁRIA DE TERESINA
Projeto de restauração e adaptação
arquitetônica p/ sede do IPHAN no PI

Superintendência do Iphan no Piauí
Responsáveis técnicas:
Arq. Murla Cunha - crea 38.283/CE
Arq. Claudiana dos Anjos - crea 2.692/PI

Assunto:
Levantamento Arquitetônico
Conteúdo:
Elevações Posterior e Lateral Esquerda
Localização:
Av. Miguel Rosa, 2885
Bairro Cabral, Teresina-PI
Desenho:
Elane Coutinho
Felipe Lopes
Escala:
indicada
Data:
Junho / 2009
Prancha:
04/05

PROJ	IPHAN	CON
1	02	7
1	03	7
1	04	7
1	05	7
1	06	7
1	07	7
1	08	7
1	09	7
1	10	7
1	11	7
1	12	7
1	13	7
1	14	7
1	15	7
1	16	7
1	17	7
1	18	7
1	19	7
1	20	7