

01 PLANTA BAIXA
ESC. 1/50

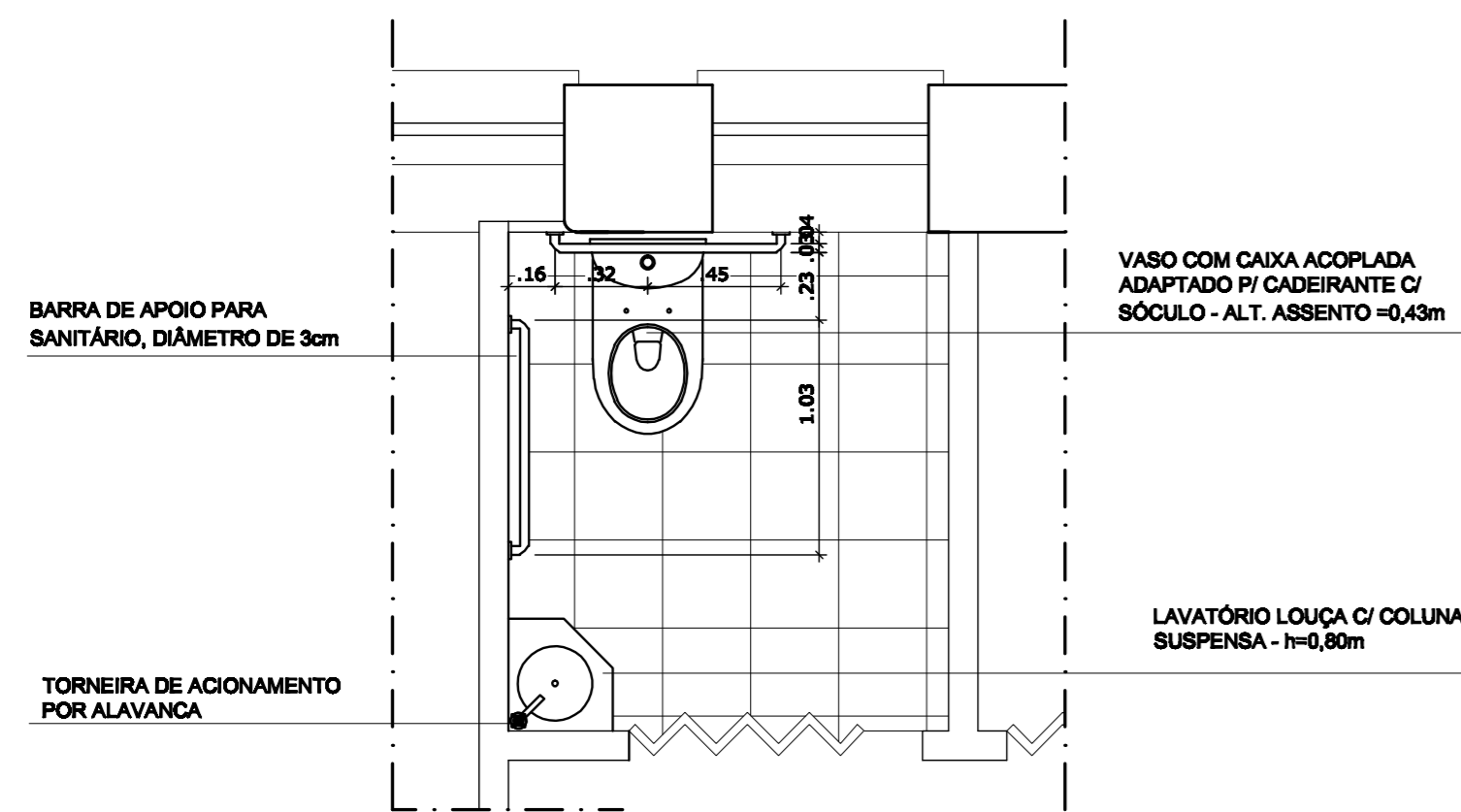

02 DETALHE 01
ESC. 1/25

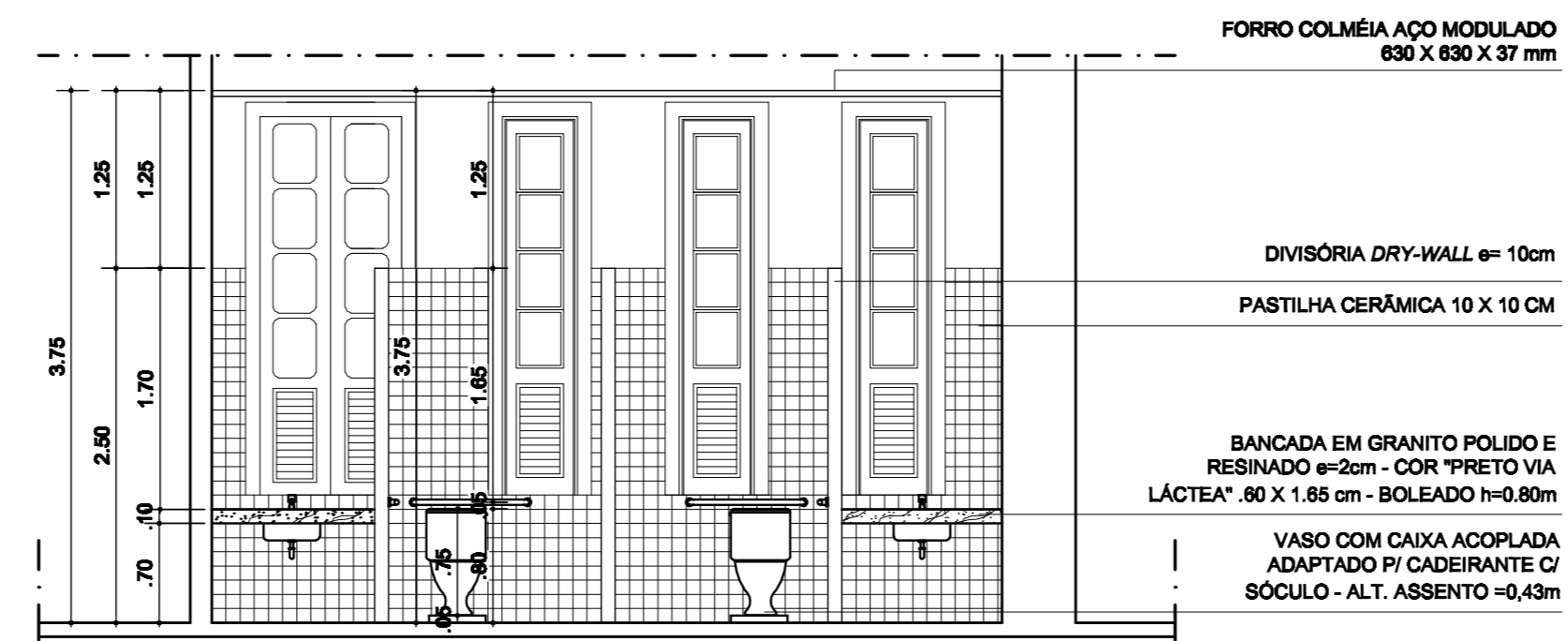

03 CORTE A-A
ESC. 1/50

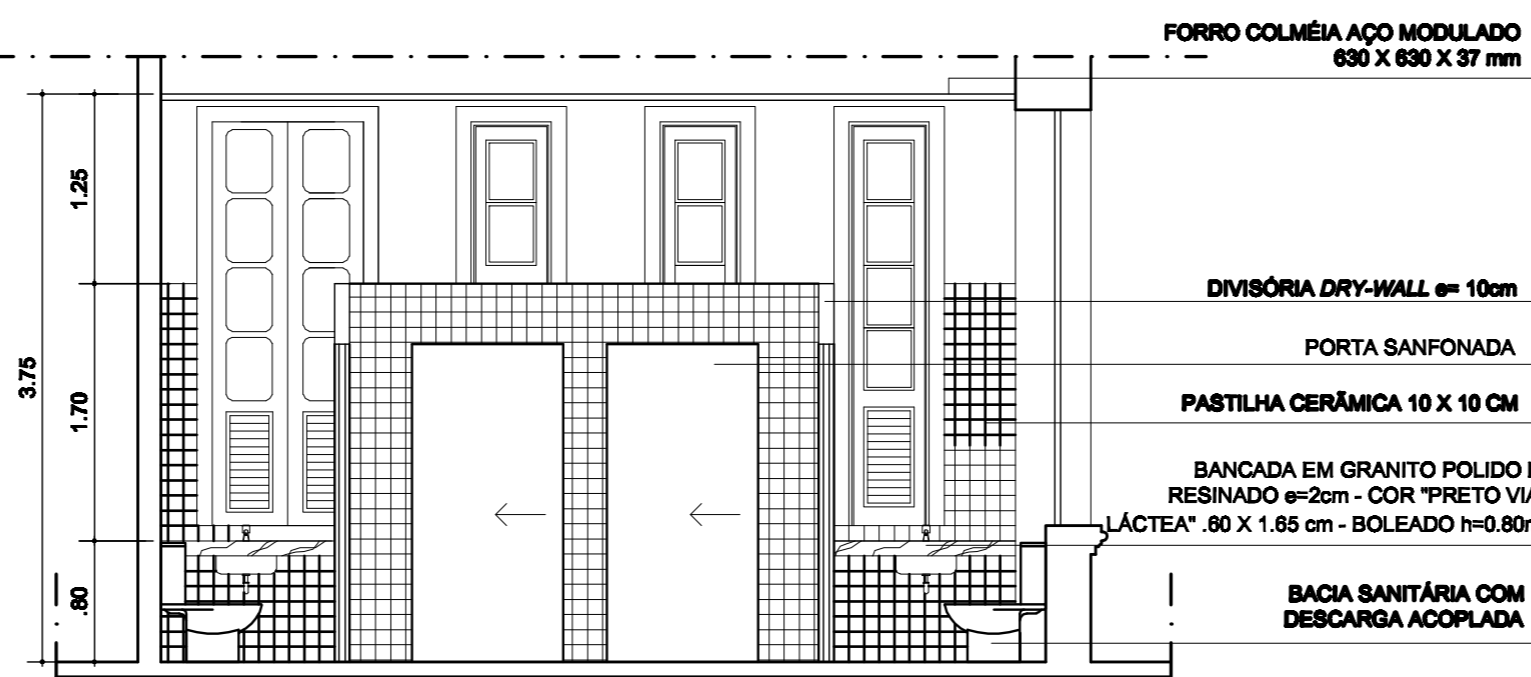

04 CORTE B-B
ESC. 1/50

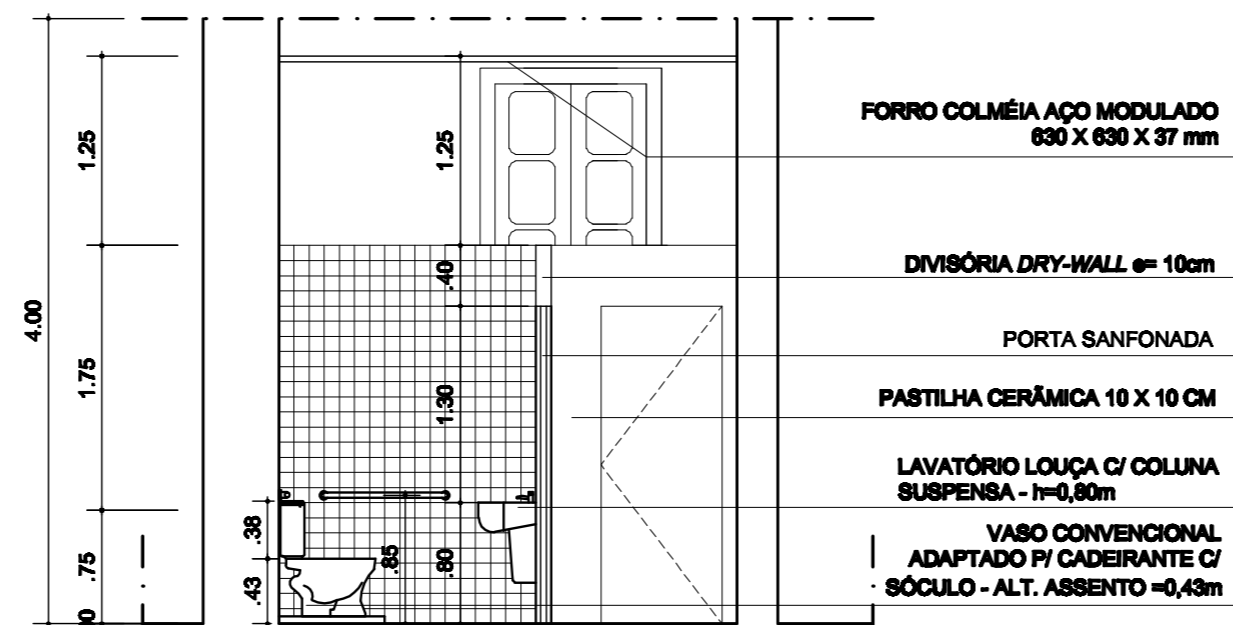

05 CORTE C-C
ESC. 1/50

DETALHAMENTO BANHEIRO INFERIOR

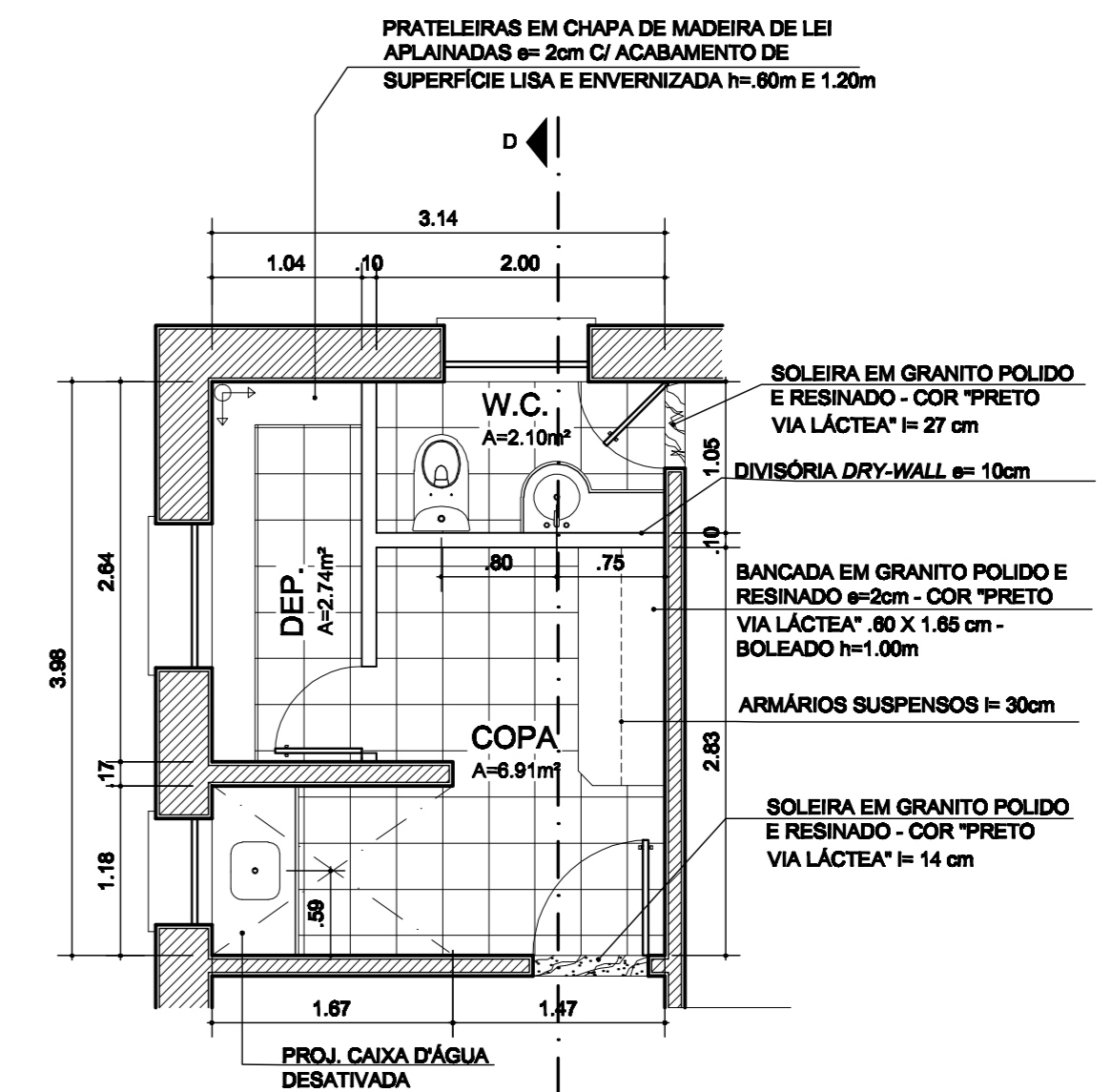

06 PLANTA BAIXA
ESC. 1/50

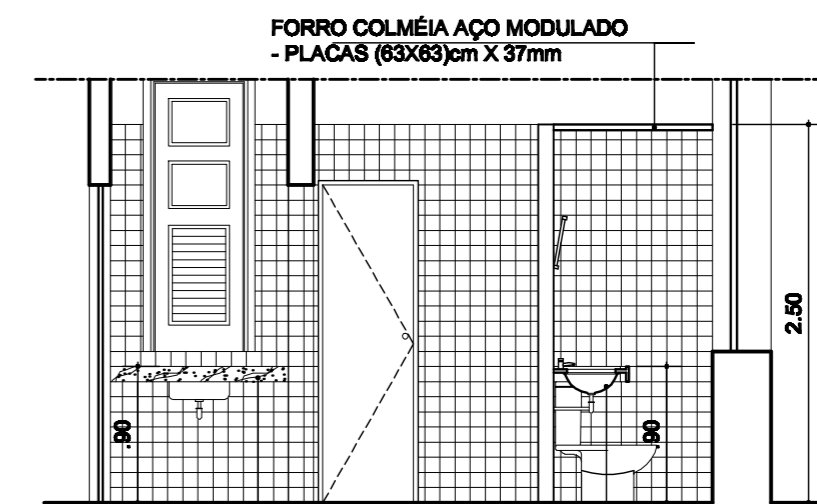

07 CORTE D-D
ESC. 1/50

DETALHAMENTO BANHEIRO, COPA E DEPÓSITO - SUPERIOR

CREA:

VISTO SUPERINTENDENTE:

RESPONSÁVEL TÉCNICO:



ESTAÇÃO FERROVIÁRIA DE TERESINA
Projeto de restauração e adaptação
arquitetônica p/ sede do IPHAN no PI

Assunto:
Projeto executivo de arquitetura

Conteúdo:
Detalhes Construtivos

Superintendência do Iphan no Piauí

Responsáveis técnicos:
Arq. Murilo Cunha - cres 38.283/CE
Arq. Claudiana dos Anjos - cres 2.692/PI

Localização:
Av. Miguel Rosa, 2895
Bairro Cabral, Teresina-PI

Escala:
Indicada

Prancha:
06/12

Data:
Junho / 2009

NUM.	REVISÃO	COM.
1	01	1
2	01	7
3	01	7
4	01	7
5	01	7
6	01	7
7	01	7
8	01	7
9	01	7
10	01	7
11	01	7
12	01	7
13	01	7
14	01	7
15	01	7
16	01	7