

**01 PLANTA BAIXA**  
ESC. 1/50

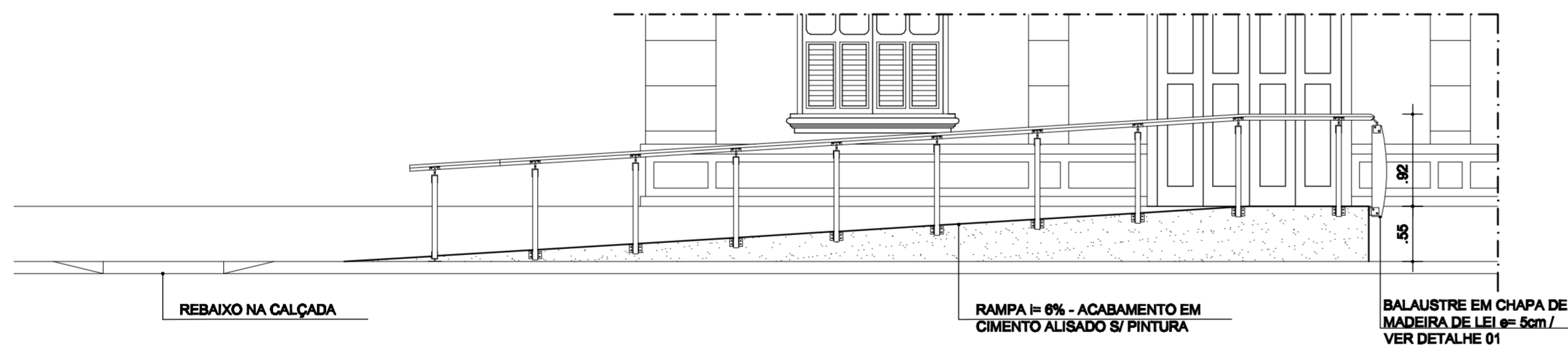

**02 VISTA FRONTAL**  
ESC. 1/50

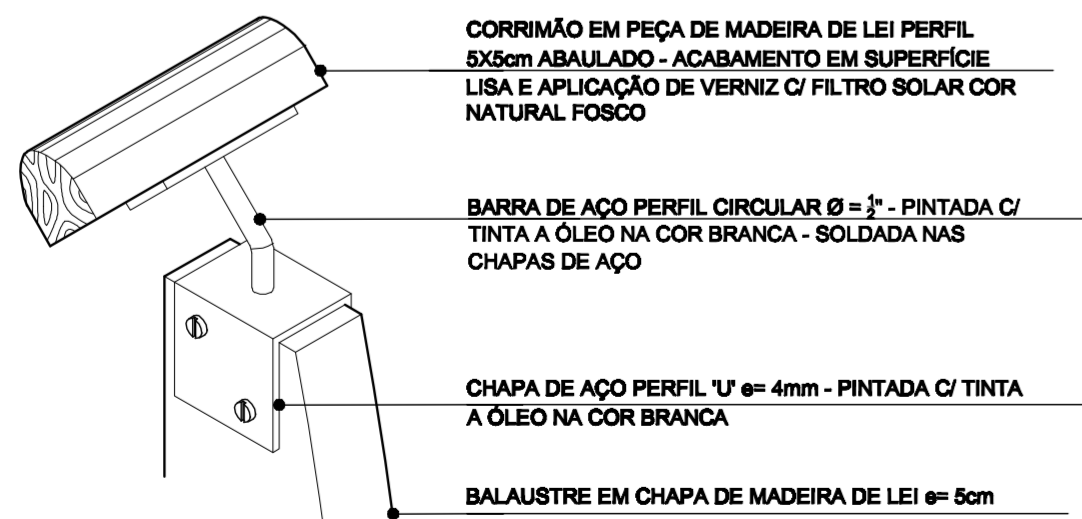

**04 DETALHE 02 - PERSP. ISOMÉTRICA**  
ESC. 1/5

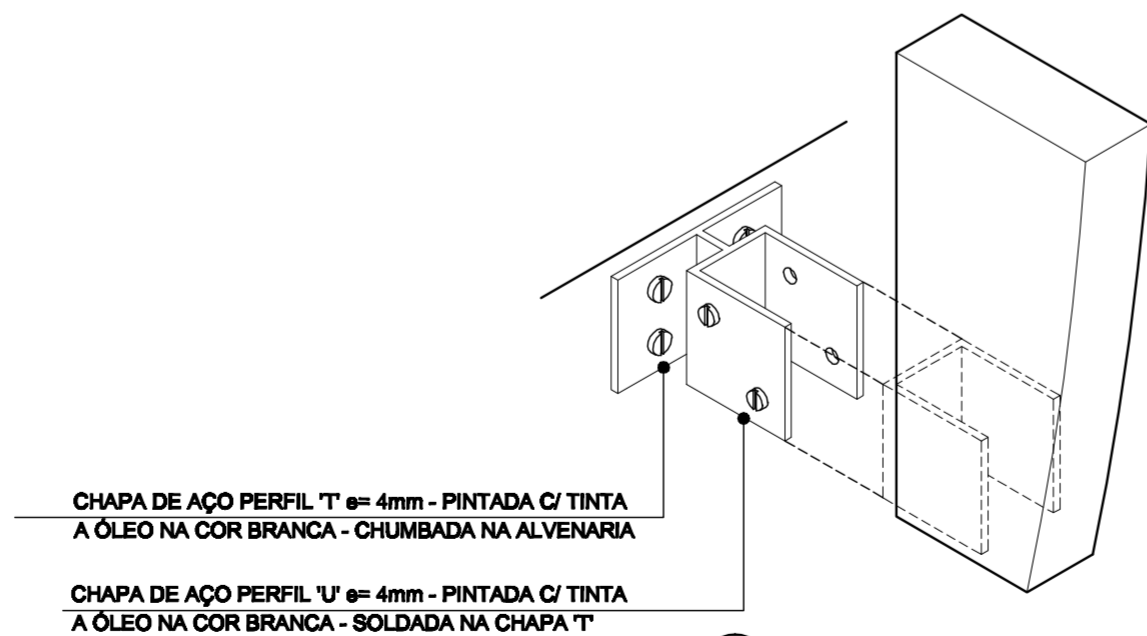

**05 DETALHE 03 - PERSP. ISOMÉTRICA**  
ESC. 1/5

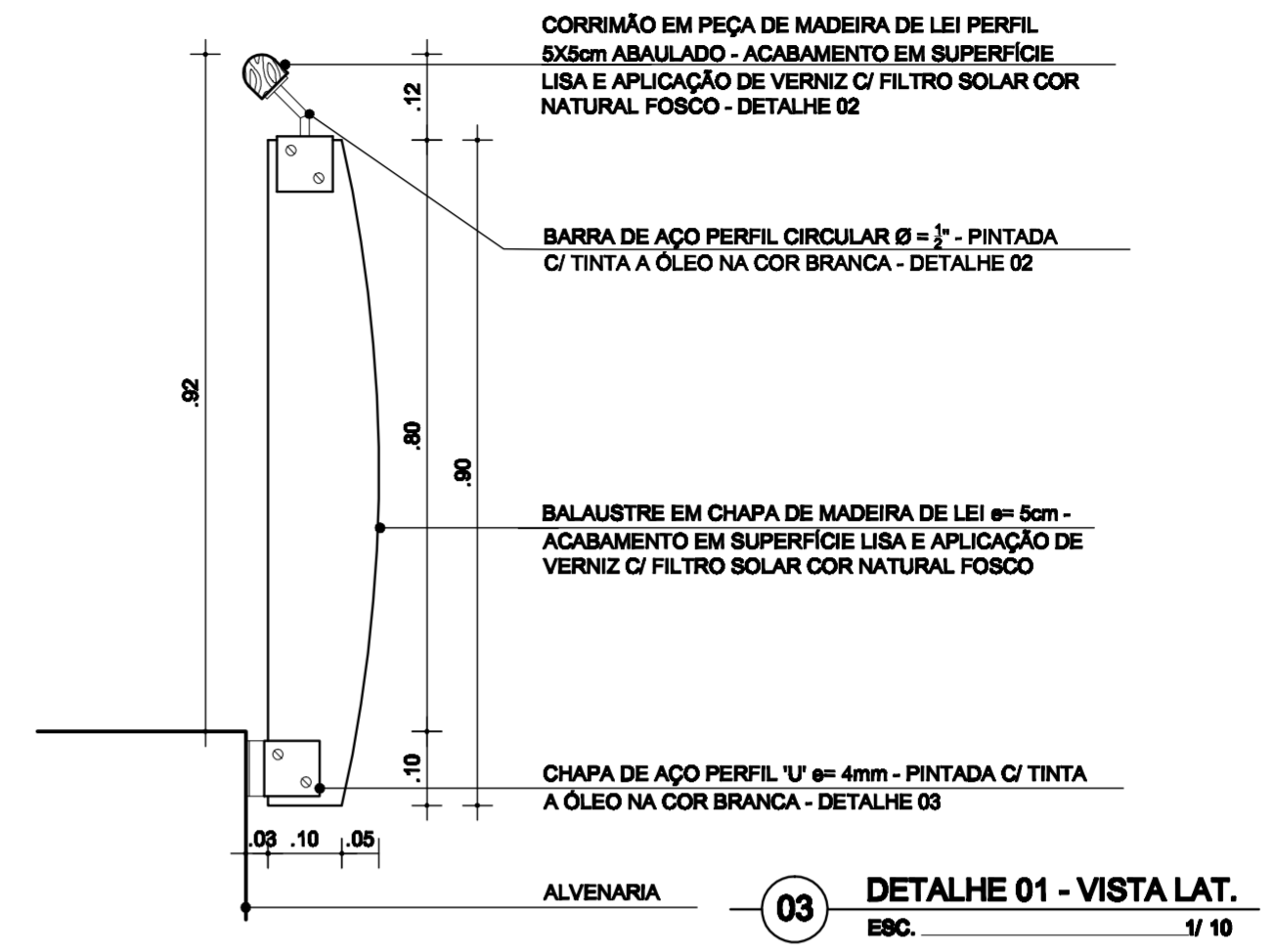

**03 DETALHE 01 - VISTA LAT.**  
ESC. 1/10

CREA:

VISTO SUPERINTENDENTE: RESPONSÁVEL TÉCNICO:

 <p>Superintendência do Iphan no Piauí</p> <p>Responsáveis técnicos: Arq. Murilo Cunha - crea 38.283/CE Arq. Claudiana dos Anjos - crea 2.692/PI</p>	<p><b>ESTAÇÃO FERROVIÁRIA DE TERESINA</b></p> <p>Projeto de restauração e adaptação arquitetônica p/ sede do IPHAN no PI</p> <p>Assunto: <b>Projeto executivo de arquitetura</b></p> <p>Conteúdo: <b>Detalhamento Rampa de acesso</b></p>	
	<p>Localização: <b>Av. Miguel Rosa, 2885</b> <b>Beiro Cabral, Teresina-PI</b></p> <p>Desenho: Murilo Cunha</p>	<p>Escala: indicada</p> <p>Data: Junho / 2009</p>