

Quadro de Áreas	
Térreo	450,00 m ²
Pav. Superior	197,00 m ²
Total Area Construída	647,00 m²

LEGENDA

- PLACA DE INDICAÇÃO DE SAÍDA DE EMERGÊNCIA
 - PLACA DE INDICAÇÃO DE ROTA DE FUGA "DESCER ESCADA" EM DUPLA FACE FIXADA NO TETO
 - PLACA DE INDICAÇÃO DE ROTA DE FUGA "À ESQUERDA"
 - PLACA DE INDICAÇÃO DE ROTA DE FUGA "À DIREITA"
 - PLACA DE INDICAÇÃO DO NÚMERO DO PAVIMENTO.
 - EXTINTOR PORTÁTIL DE PÓ QUÍMICO SECO COM CAPACIDADE EXTINTORA DE NO MÍNIMO 6Kg.
 - EXTINTOR PORTÁTIL DE GÁS CARBÔNICO COM CAPACIDADE EXTINTORA DE NO MÍNIMO 6Kg.
 - EXTINTOR PORTÁTIL DE ÁGUA PRESSURIZADA COM CAPACIDADE EXTINTORA DE NO MÍNIMO 10L.
- Nota:
1. Forma de instalação nos desenhos de detalhes.

01 PLANTA BAIXA TÉRREO ESC. 1/75

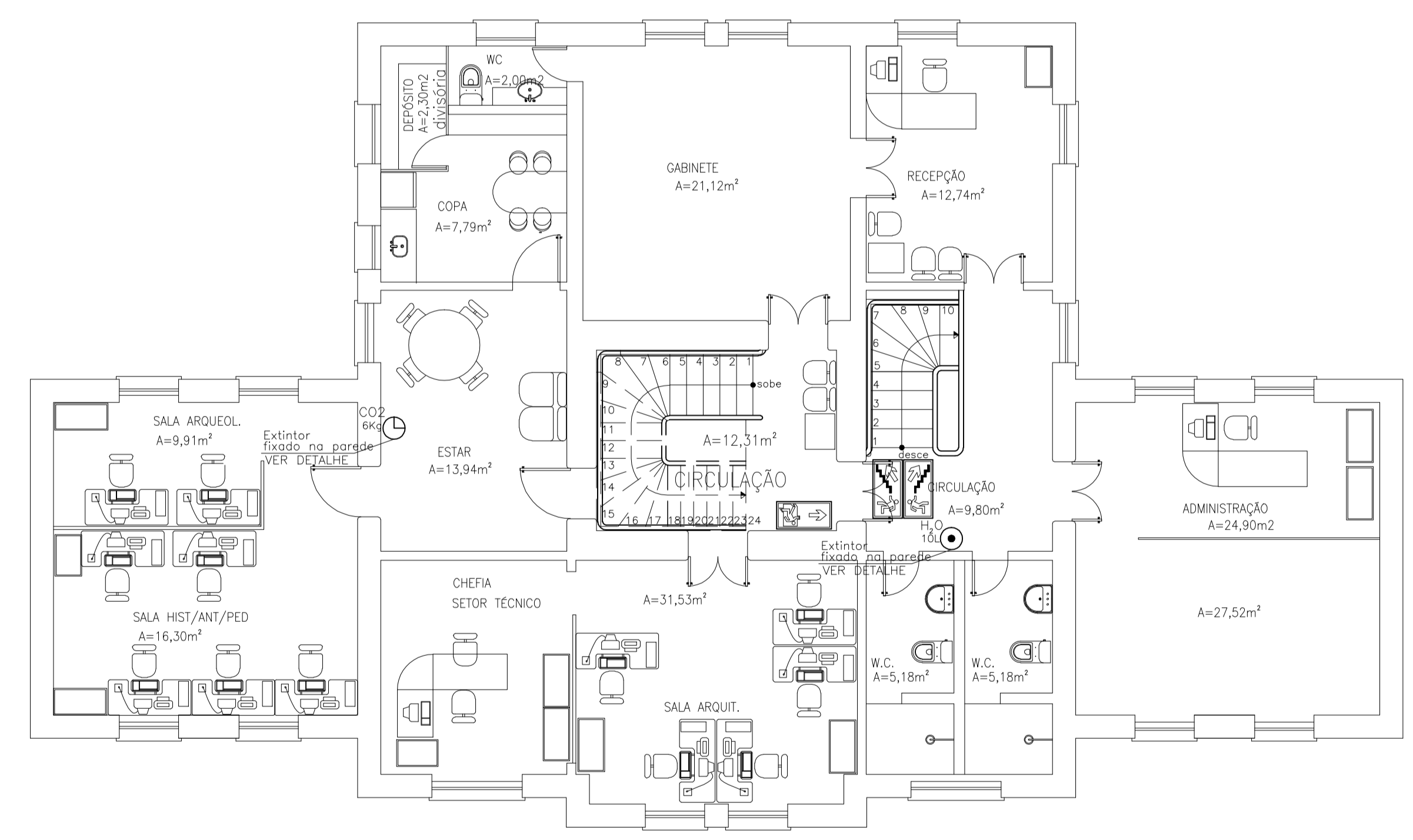

02 PLANTA BAIXA SUPERIOR ESC. 1/75

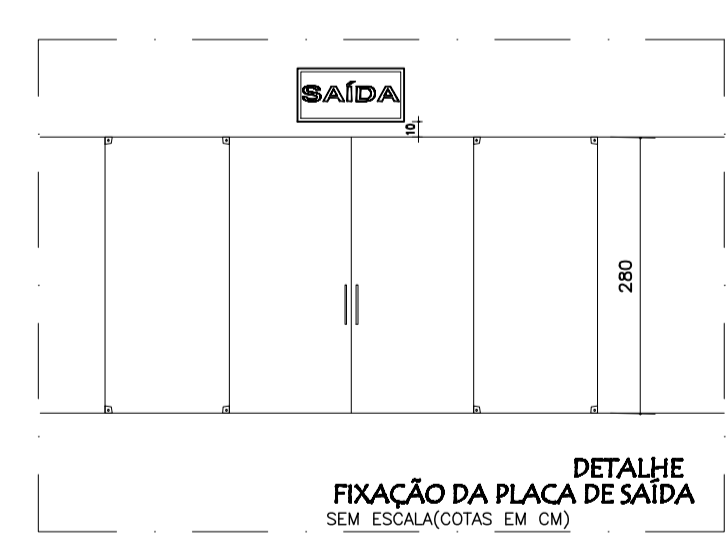
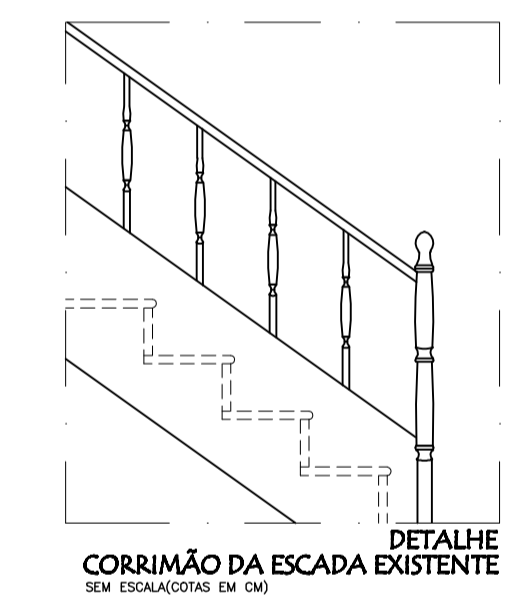
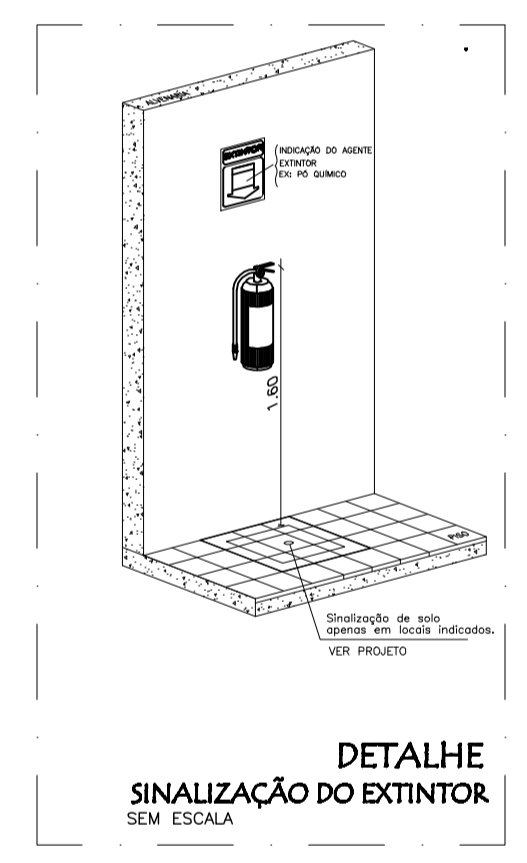
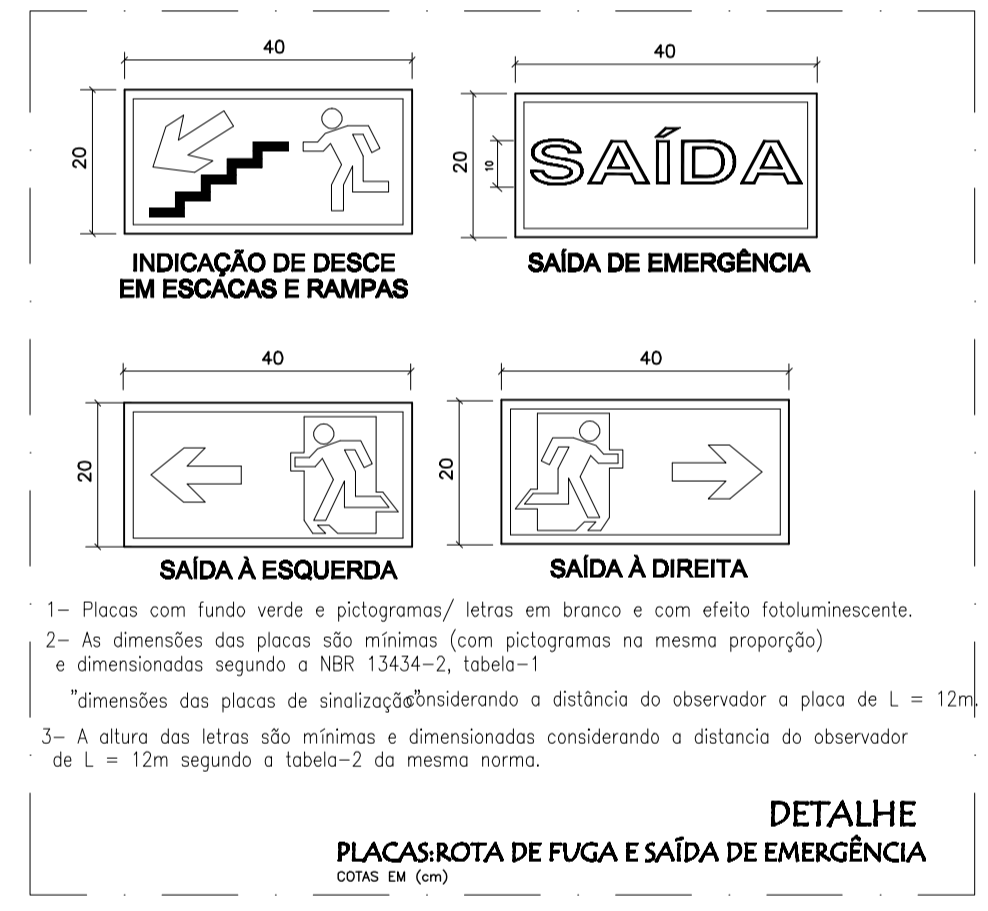

CREA: _____
VISTO SUPERINTENDENTE: _____ RESPONSÁVEL TÉCNICO: _____

	ESTAÇÃO FERROVIÁRIA DE TERESINA Projeto de restauração e adaptação arquitetônica p/ sede do IPHAN no PI	
	Assunto: Projetos Complementares	
Conteúdo: Projeto de Instalações de Combate a Incêndio		
Superintendência do Iphan no Piauí Responsável Técnico: Eng. Antônio de Oliveira - crea 5.235/DF-D	Localização: Av. Miguel Rosa, 2885 Bairro Cabral, Teresina-PI	Escala: indicada Data: Julho / 2009
		Prancha: 09/10

NUM.	RESPONS.	QTD.
1	01	7
2	01	7
3	01	7
4	01	7
5	01	7
6	01	7
7	01	7
8	01	7
9	01	7
10	01	7
11	01	7
12	01	7
13	01	7
14	01	7
15	01	7
16	01	7
17	01	7
18	01	7
19	01	7
20	01	7